

# Regional Course on Statistical Business Registers: Data Sources, Maintenance and Quality Assurance

## QUALITY ASSURANCE OF THE SBR IN MALAYSIA

RIYANTI BINTI SAARI  
METHODOLOGY & RESEARCH DIVISION



21-25 MAY 2015  
MALAYSIA STATISTICAL TRAINING INSTITUTE





# **CONTENT**

01

**Introduction**

02

**Framework Of Data Quality**

03

**Error Reason**

04

**Detects Errors In MSBR**

05

**Modernization-eQIS**

06

**Conclusion**

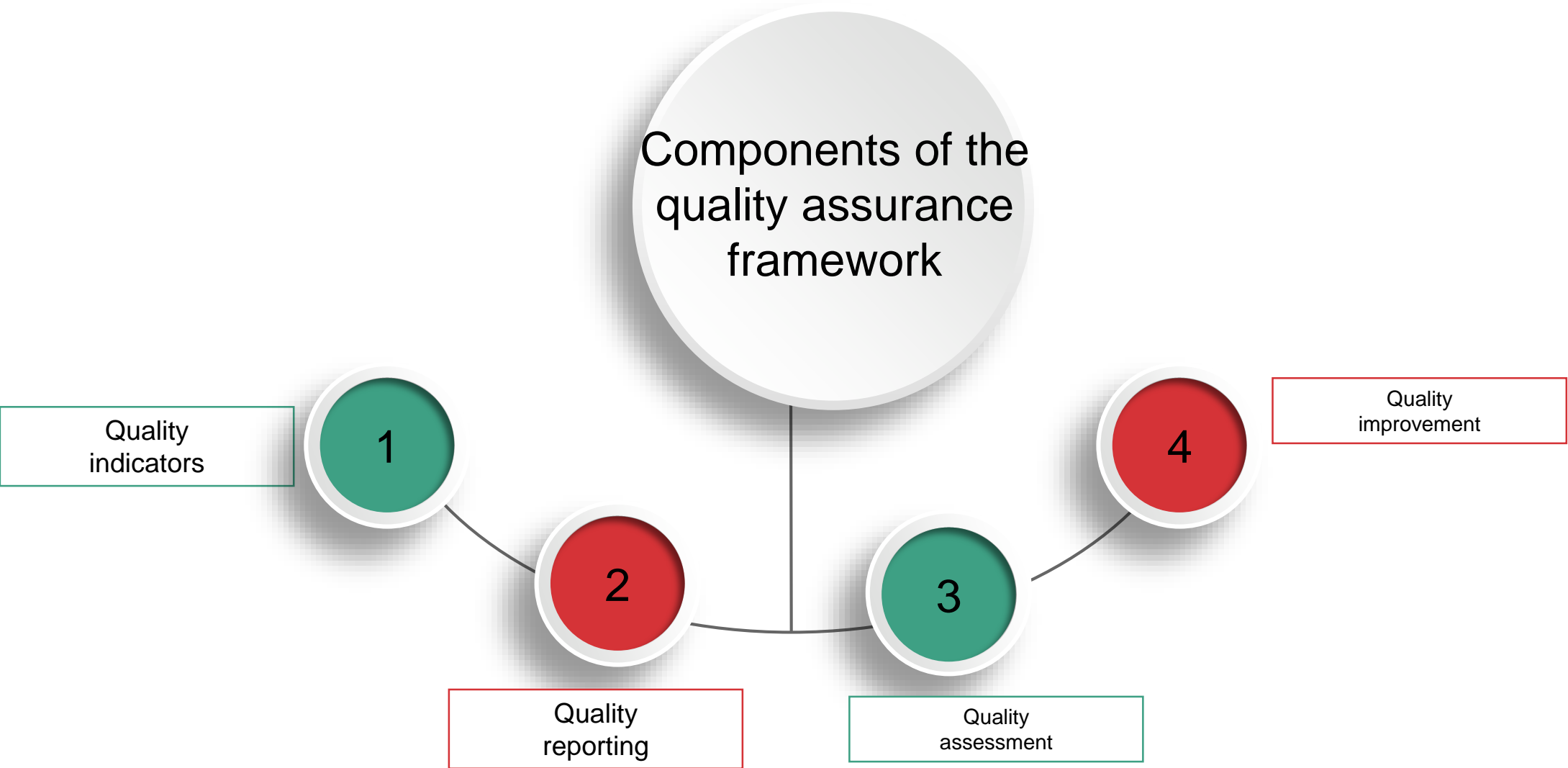

REASON



1

Respondent was not paying attention to the questions and answered carelessly or in error

2

Wrong information received from the sources

3

Business register don't have good actuality and timeliness

# Detail Process Of Updating MSBR

# Working Process Structure

New



Business Frame Source

**MRD**



**State Office**



**SMD**



Updating

**State Office**



Operational Control Information in Collection Module

Confirmation



**SMD**

Operational Control Information in Collection Module

Clean BR



**MRD**

Establishment/Enterprise Frame



**MRD**



**State Office**



		11		12	
Negeri	Pejabat Operasi	Daerah	Count	Count	
PERAK	The Pejabat Negeri	Walaikangar	5,042	162	

**Laporan Rangka Pertubuhan/Enterpris**

- Jadual P2 - Bilangan Pertubuhan Mengikut Negeri, Daerah & Status Coesna
- Jadual K1 - Laporan Pengesanan Rangka Pertubuhan/Enterpris Mengikut Kod Penyiasatan Dan Status Coesna
- Jadual K2 - Laporan Pengesanan Rangka Pertubuhan/Enterpris Mengikut Negeri Dan Status Coesna
- Jadual K3 - Laporan Perbandingan Keseluruhan Rangka Pertubuhan/Enterpris Mengikut Penyiasatan Dan Status Coesna
- Jadual K4 - Laporan Perbandingan Keseluruhan Rangka Pertubuhan/Enterpris Mengikut Negeri Dan Status Coesna
- Jadual K5 - Laporan Kemajuan Kemaskini Bag Penyiasatan (Tahapan) Bulanan/Sekelompok/Secara Tertulis

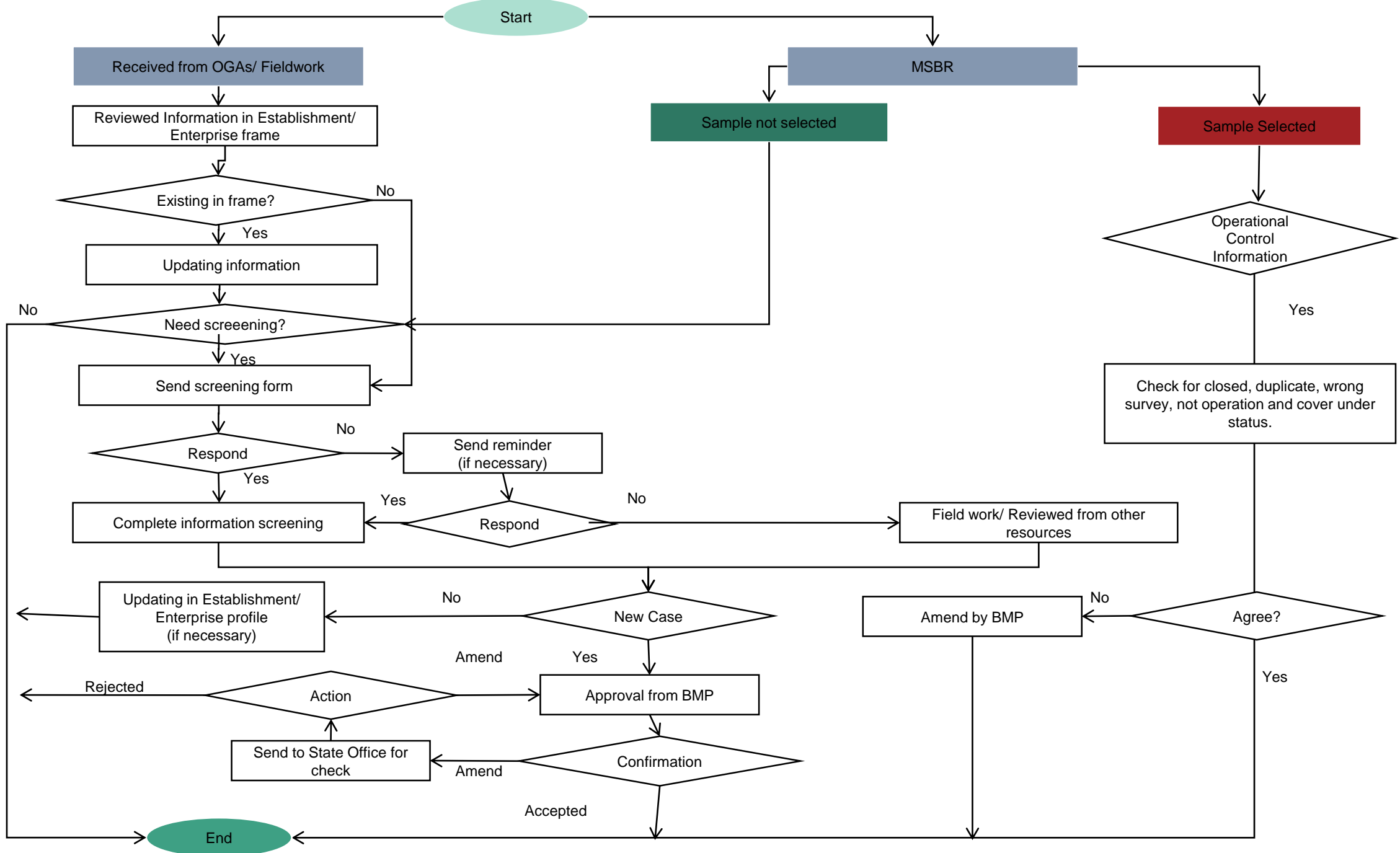

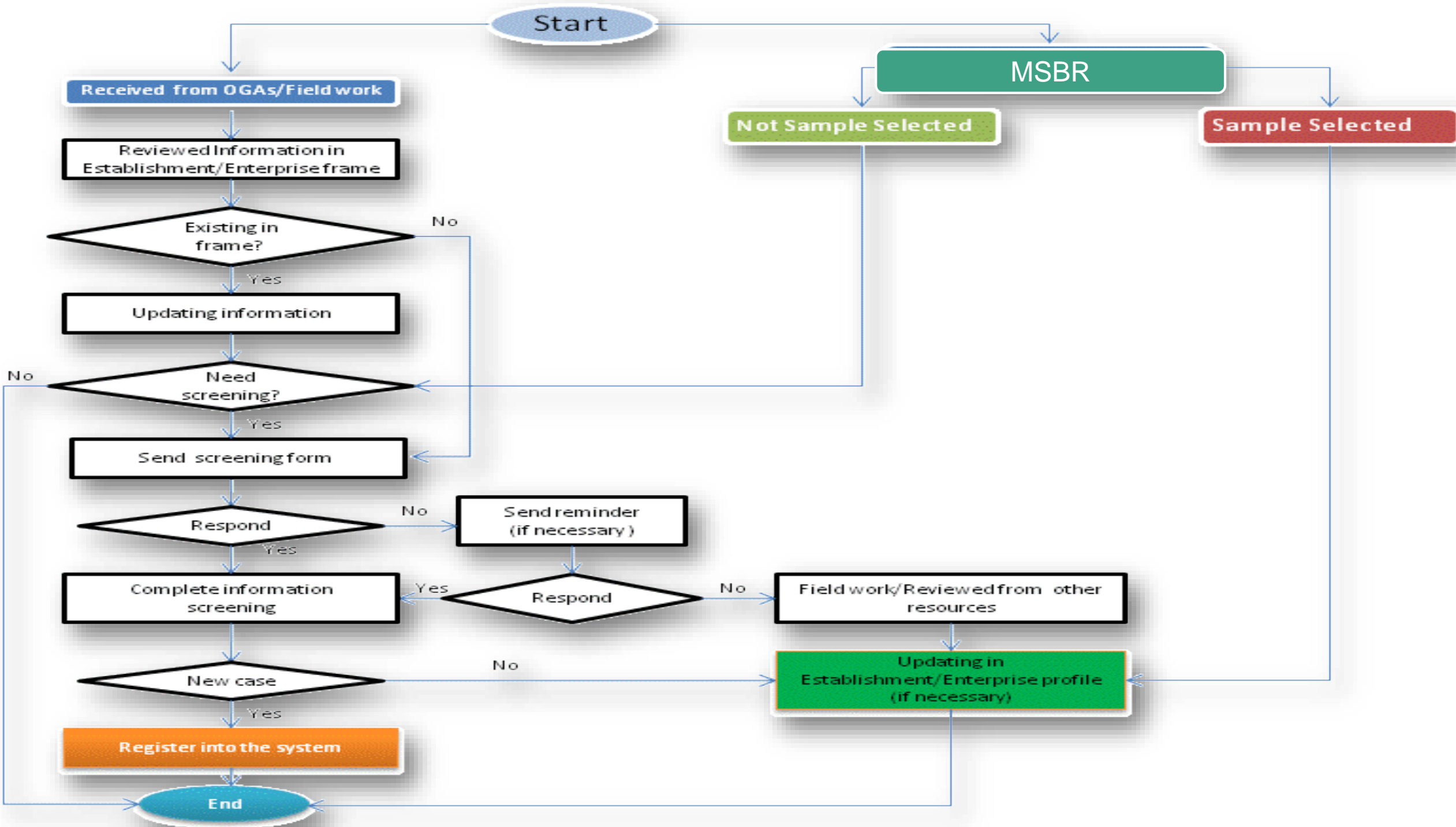



Detects Error In MSBR

# NATIONAL ENTERPRISE-WIDE STATISTICAL SYSTEM (NEWSS)



## National Enterprise-Wide Statistical Systems

[Log Keluar](#)

Noor Azwa binti Ansar  
Khamis, 15 Januari 2015

ISSF Business Intelligence GIS Pengurusan Dokumen KMS

Menu

- Laman Utama
- Direktori Saya
- Profil Banci / Penyiasatan
- Pra Pengumpulan Data
- Pengumpulan Data
- Prosesan Data
- Penyebaran
- Pensampelan
- Rangka Pertubuhan / Enterpris
- Rangka Isi Rumah
- Laporan
- Pengurusan Pengetahuan
- Kod dan Klasifikasi
- Rujukan Banci / Penyiasatan
- Direktori Data
- Metadata

Selamat Datang ke Sistem NEWSS

### Direktori Saya

Tugasan	0	sehingga login terakhir
	0	belum dilaksanakan
Tugasan Kumpulan	143	sehingga login terakhir
	143	belum dilaksanakan
Kandungan	13	sehingga login terakhir

### Penyiasatan Untuk Tahun Terkini

Lewat	0
Dalam Proses	5
Selesai	0
Telah Dirancang	2
<b>Jumlah</b>	<b>7</b>

#### 1 Pra-Pengumpulan Data



Menjalankan opsyen sampel, saiz dan pemilihan sampel serta penyelarasan parameter dengan menggunakan algoritma pemilihan sampel.

#### 2 Pengumpulan Data



Pengagihan sampel. Menjalankan kerja pungutan data.

#### 3 Prosesan Data



Menjalankan tangkapan data secara dalam atau luar talian serta memantau maklumat terkini dari agensi yang lain untuk merangka data.

#### 4 Analisis & Laporan



Persoalan dan menjalankan analisa keatas keputusan yang diperolehi dengan menggunakan beberapa laporan dan peralatan menganalisa serta peta.

#### 5 Penyebaran



Membuat pertanyaan dan mengemaskini maklumat untuk tujuan penyebaran dengan menerbitkan laporan dengan pantas.

Link: <https://newss.stats.gov.my/newss-portal/>

Data Collection

Operational Control Information

Establishment/ Enterprise

- Menu
- Laman Utama
- Direktori Saya
- Profil Banci / Penyiasatan
- Pra Pengumpulan Data
- Pengumpulan Data
  - Daftar Sampel Kes
  - Maklumat Kawalan Operasi
  - Pertubuhan / Enterpris
- Prosesan Data
- Penyebaran
- Pensampelan
- Rangka Pertubuhan / Enterpris
- Rangka Isi Rumah
- Laporan
- Pengurusan Pengetahuan
- Kod dan Klasifikasi
- Rujukan Banci / Penyiasatan
- Direktori Data
- Metadata

Lampiran | Maklumat | Tutup

Status : Amend

Maklumat Kawalan Operasi

Status : Pinda Semula

Maklumat Kawalan Operasi

Maklumat Kawalan Operasi

Maklumat Lawatan

Operational Control Information

Banci / Penyiasatan == 205-Penyiasatan Pembuatan Bulanan

Tahun Rujukan == 2016

Siri Kekerapan == Oktober

JP Negeri Bertanggungjawab Jabatan Perangkaan Negeri Kelantan

Pejabat Operasi Pejabat Operasi Kuala Krai

No. Siri == 000000437470

No. Pendaftaran (SSM) 21217

Nama Pendaftaran SENG HIN RUBBER (M) SDN. BHD.

Nama Pemiagaan

Sumber Pertubuhan Sampel

Kod Industri 22193

Pegawai E32 - Nek Nazirah bt. Mohamad

Penyelia E32 - Nek Nazirah bt. Mohamad

Pegawai Kerja Luar E22 (KUP) - JEFRIMAN BIN MOHAMAD @ HASNAN

Status: Amend

Maklumat Kawalan Operasi

Status : Pinda Semula

Maklumat Kawalan Operasi

Maklumat Lawatan

No. Siri 000000437470

Nama Pendaftaran SENG HIN RUBBER (M) SDN. BHD.

Tahun Rujukan / Bulan Rujukan 2016 / Oktober

Maklumat Lawatan

Tarikh Lawatan

Temujanji

Status Respon \*

Catatan

Senarai Lawatan

	Lawatan	Tarikh	Status Respon	Catatan	Temujanji
<input type="radio"/>	1	20/11/2016	11-Borang Lengkap (kerja luar/pos/e-mel/faks/e-survey)		
<input type="radio"/>	2	24/11/2016	11-Borang Lengkap (kerja luar/pos/e-mel/faks/e-survey)		24/11/2016

Nota: Bagi Penyiasatan Pembinaan Suku Tahunan, medan Catatan lawatan bagi Kod 12 dan 31 adalah WAJIB diisi.

Maklumat Lawatan

Cara Terima == eSurvey

Tarikh Terima == 24/11/2016

Data Anggaran Negeri

Catatan

Status Sebelum 11-Borang Lengkap (kerja luar/pos/e-mel/faks/e-survey)

Status Lain PPB

Alert

	Data Semasa Industri 22193	Peratus Perbandingan (%)	Data Sebelum Industri 22193
Gaji (RM) !	716,374	106.81	346,387
Bilangan Pekerja !	330	92.98	171
Nilai Jualan (RM) !	25,437,914	47.18	17,283,073

Value exceed 30%. Comparison data before and latest data

# EMAIL ALERT

The screenshot shows the Microsoft Outlook interface with the 'PROJECT NEWSS' mailbox selected. The left sidebar shows the folder structure, including 'All Mail Items' and 'Personal Folders nurzeaty'. The main pane displays a list of emails with columns for 'From', 'Subject', and 'Received'. Several email subjects are highlighted with red boxes and annotated with red text and green arrows:

- Two emails with subject 'NEWSS - Akaun diliputi di bawah syarikat (covered under)' are highlighted.
- Two emails with subject 'NEWSS - Salah Penyiasatan' are highlighted.
- Two emails with subject 'NEWSS - Tidak menjalankan perusahaan' are highlighted, with a red arrow pointing to the second one labeled 'Not Operation'.
- One email with subject 'NEWSS - Tidak menjalankan perusahaan' is highlighted, with a red arrow pointing to it labeled 'Wrong Survey'.
- Two emails with subject 'NEWSS - Pendua' are highlighted, with a red arrow pointing to the second one labeled 'Duplicate'.
- Two emails with subject 'NEWSS - Telah tutup' are highlighted, with a red arrow pointing to the second one labeled 'Closed'.

From	Subject	Received
Project NEWSS	NEWSS - Akaun diliputi di bawah syarikat (covered under)	Fri 2014-05-...
Project NEWSS	NEWSS - Akaun diliputi di bawah syarikat (covered under)	Fri 2014-05-...
Project NEWSS	NEWSS - Salah Penyiasatan	Fri 2014-05-...
Project NEWSS	NEWSS - Salah Penyiasatan	Fri 2014-05-...
Project NEWSS	NEWSS - Tidak menjalankan perusahaan	Fri 2014-05-...
Project NEWSS	NEWSS - Tidak menjalankan perusahaan	Fri 2014-05-...
Project NEWSS	NEWSS - Tidak menjalankan perusahaan	Fri 2014-05-...
Project NEWSS	NEWSS - Tidak menjalankan perusahaan	Fri 2014-05-30 ...
Project NEWSS	NEWSS - Tidak menjalankan perusahaan	Fri 2014-05-...
Project NEWSS	NEWSS - Salah Penyiasatan	Fri 2014-05-...
Project NEWSS	NEWSS - Tidak menjalankan perusahaan	Fri 2014-05-...
Project NEWSS	NEWSS - Tidak menjalankan perusahaan	Fri 2014-05-...
Project NEWSS	NEWSS - Tidak menjalankan perusahaan	Fri 2014-05-...
Project NEWSS	NEWSS - Tidak menjalankan perusahaan	Fri 2014-05-...
Project NEWSS	NEWSS - Tidak menjalankan perusahaan	Fri 2014-05-...
Project NEWSS	NEWSS - Telah tutup	Fri 2014-05-...
Project NEWSS	NEWSS - Tidak menjalankan perusahaan	Fri 2014-05-...
Project NEWSS	NEWSS - Salah Penyiasatan	Fri 2014-05-...
Project NEWSS	NEWSS - Salah Penyiasatan	Fri 2014-05-...
Project NEWSS	NEWSS - Tidak menjalankan perusahaan	Fri 2014-05-...
Project NEWSS	NEWSS - Salah Penyiasatan	Fri 2014-05-...
Project NEWSS	NEWSS - Pendua	Fri 2014-05-...
Project NEWSS	NEWSS - Salah Penyiasatan	Fri 2014-05-...
Project NEWSS	NEWSS - Tidak menjalankan perusahaan	Fri 2014-05-...
Project NEWSS	NEWSS - Pendua	Fri 2014-05-...
Project NEWSS	NEWSS - Pendua	Fri 2014-05-...
Project NEWSS	NEWSS - Telah tutup	Fri 2014-05-...
Project NEWSS	NEWSS - Telah tutup	Fri 2014-05-...
Project NEWSS	NEWSS - Bertukaran 00000564752: telah bertukar alamat	Fri 2014-05-...

# EMAIL ALERT- Closed

-----Original Message-----

From: Project NEWSS  
 Sent: Monday, 21 April, 2014 11:46 AM  
 To: Che Norma Murad; Manisah Othman; Pazlina Waty Che Pah; Masturah Ariffin; Ida Azlin Omar; Abu Suffian Abu Bakar; Kamsiah Ismail; Zulkifli Hassan; Rahayu Abdul Rahim; Che Mariani Che Anan; azamuddin@jp.stats.gov.my; ridwan.razali@jp.stats.gov.my; Rugayah Hashim; Mohd Hafiz Amin; Mohamad Jaeh; Abdul Rahim Shaharuddin; Ayu Alina Suria Abd Jalal; Azlen Anuar; Mohd Hashim Mohd Rejab; Mohd Rafiqie Mohd Noor; Raja Nasyrul Hafiz Raja Abdullah; Ismail Mat Daud; Rosnehaidayati Abdul Rani; Nor Azreen Juma'ah; Muhammad Azhelry Yusof; Zunaidah Daud; Rahimah Mohammad; Mohd Shamsul Hilmi Ahmad Miswan; Yusmizan Hat; Noraniza Jamaluddin; Nurzeaty Zulkifli; Azlinda Azrai; Ruzian Ab. Rahman; Nor Shahida Jamil; Hayati Ramly; Nurafidah Abu Bakar; Razaki Abdul Ghani; Sha'diah Baharom; Siti Halijah Mohd Esan; Siti Zulizan Mohd Isa; Nur Aziha Mansor @ Noordin; Norhashimah Haron; Abd Aziz Abdullah; Lee Chee You; Jamaliah Jaafar; Nur Dalila Zainal Abidin; Norzila Kadim; Wan Ahmad Faizal  
 Subject: NEWSS - Pertubuhan 00000513748 (MM205/2014/001) telah tutup

Pegawai yang bertanggungjawab,

Pertubuhan [REDACTED] no. siri 00000513748 telah tutup pada 01/02/2012.

Sekian, terima kasih.

↑ ID and Status

<input type="checkbox"/>	00000513748	342031	[REDACTED]	ANAK ALBERT ANTAU	AHMAD RAHIMI B. ABDULLAH	MUHAMAD FAIZAL B. NOORSHAM	2014	Mac	40-Teloh tutup	BBU	Selesai
<input type="checkbox"/>	00000513748	342031	[REDACTED]	FRANKIE ANAK ALBERT ANTAU	AHMAD RAHIMI B. ABDULLAH	MUHAMAD FAIZAL B. NOORSHAM	2014	April	40-Teloh tutup	BBU	Selesai
<input type="checkbox"/>	00000513748	342031	[REDACTED]	FRANKIE ANAK ALBERT ANTAU	AHMAD RAHIMI B. ABDULLAH	MUHAMAD FAIZAL B. NOORSHAM	2014	Mei	40-Teloh tutup	BBU	Selesai

Noor Azwa binti Ansar  
Isnin, 19 Januari 2015

ISSF Business Intelligence GIS Pengurusan Dokumen KMS

Lampiran Maklumat Tutup

Maklumat Kawalan Operasi Status : Selesai

Maklumat Kawalan Operasi	No. Siri	00000513748
Maklumat Lawatan	Nama Pendaftaran	[REDACTED]
	Tahun Rujukan / Bulan Rujukan	2014 / April

Maklumat Lawatan			
Tarikh Lawatan			
Temujanji			
Status Respon *			
Catatan			

Nota: Bagi pertubuhan yang bertukar alamat, sila tukar alamat terlebih dahulu pada kod respon 74 (berpindah ke alamat lain di negeri sama) atau 75 (Berpindah ke negeri lain / pejabat operasi lain) sebelum tangkapan data pada kod respon yang lain.

## Senarai Lawatan

Lawatan	Tarikh	Status Respon	Catatan	Temujanji
1	Closed	40-Teloh tutup	Borang Pengesahan Suruhanjaya Syarikat Malaysia (SSM)	

Confirmation : CCM

## Maklumat Lawatan

Cara Terima **	Kerja Luar	Status Sebelum	40-Teloh tutup
Tarikh Terima **	20/02/2014	Status Lain PPB	
Data Anggaran Negeri	<input type="checkbox"/>		
Catatan			

	Data Semasa Industri 31001	Peratus Perbandingan (%)	Data Sebelum Industri 31001
Gaji (RM)			0.00 0
Bilangan Pekerja	No value		0.00 0
Nilai Jualan (RM)			

a 21/04/2014 11:33:49 AM

Dikemaskini Oleh norena pada 21/04/2014

# EMAIL ALERT- Duplication

-----Original Message-----

From: Project NEWSS  
 Sent: Friday, 18 April, 2014 3:37 PM  
 To: Che Norma Murad; Manisah Othman; Pazlina Waty Che Pah; Masturah Ariffin; Ida Azlin Omar; Abu Suffian Abu Bakar; Kamsiah Ismail; Zulkifli Hassan; Rahayu Abdul Rahim; Shahbani Ibrahim; Che Mariani Che Anan; Ibrahim Akhibi Abd. Manaff; Khairunnisa Bahador; Ismail Mat Daud; Rosnehaidayati Abdul Rani; Nor Azreen Juma'ah; Muhammad Azhelry Yusof; Zunaidah Daud; Rahimah Mohammad; Yusmizan Hat; Noraniza Jamaluddin; Nurzeaty Zulkifli; Azlinda Azrai; Ruzian Ab. Rahman; Nor Shahida Jamil; Hayati Ramly; Nur Aziha Mansor @ Noordin; Nor Rafidah Mat Hashim@Kasim; Mohamad Rasidi Yusoff; Rozali Pin; Noryati Ibrahim; kamarudin.hamad@stats.gov.my; Ismail  
 Subject: NEWSS - Pertubuhan 00000518817 (MM205/2014/001) pendua

Pegawai yang bertanggungjawab,

Pertubuhan [REDACTED] no. siri 00000518817 adalah pendua dengan no. Siri 00000518816. Sila semak dan kemas kini rangka.

Sekian, terima kasih.

↑ ID and Status

<input type="checkbox"/>	00000518817	365735	[REDACTED]	NOR RAFIDAH BINTI MAT HASHIM@KASIM	NOR RAFIDAH BINTI MAT HASHIM@KASIM	NOR RAFIDAH BINTI MAT HASHIM@KASIM	2014	Mac	60-Pendua	BBU	Selesai
<input type="checkbox"/>	00000518817	365735	[REDACTED]	NOR RAFIDAH BINTI MAT HASHIM@KASIM	NOR RAFIDAH BINTI MAT HASHIM@KASIM	NOR RAFIDAH BINTI MAT HASHIM@KASIM	2014	April	60-Pendua	BBU	Selesai
<input type="checkbox"/>	00000518817	365735	[REDACTED]	NOR RAFIDAH BINTI MAT HASHIM@KASIM	NOR RAFIDAH BINTI MAT HASHIM@KASIM	NOR RAFIDAH BINTI MAT HASHIM@KASIM	2014	Mei	60-Pendua	BBU	Selesai

### Senarai Lawatan

	Lawatan	Tarikh	Status Respon	Catatan	Temujanji
1	Duplicate	27/03/2014	60-Pendua		

### Maklumat Lawatan

Cara Terima *	KERJA LUAR	Status Sebelum	60-Pendua
Tarikh Terima *	27/03/2014	Status Lain PPB	
Data Anggaran Negeri	<input type="checkbox"/>		
Catatan			

	Data Semasa Industri 27101	Peratus Perbandingan (%)	Data Sebelum Industri 27101
Gaji (RM)			0.00 0
Bilangan Pekerja		No value	0.00 0
Nilai Jualan (RM)			

Browser: https://newss.stats.gov.my/newss-portal/newss-po NEWSS Portal

National Enterprise-Wide Statistical Systems

Log Keluar

ISSF Business Intelligence GIS Pengurusan Dokumen KMS

Menu

- Laman Utama
- Direktori Saya
- Profil Banci / Penyiasatan
- Pra Pengumpulan Data
- Pengumpulan Data
  - Daftar Sampel Kes
  - Maklumat Kawalan Operasi
  - Pertubuhan / Enterpris
- Prosesan Data
- Penyebaran
- Pensampelan
- Rangka Pertubuhan / Enterpris
- Rangka Isi Rumah
- Laporan
- Pengurusan Pengetahuan
- Kod dan Klasifikasi
- Rujukan Banci / Penyiasatan
- Direktori Data
- Metadata

Maklumat Kawalan Operasi

No. Siri: 00000518817

Nama Pendaftaran: [REDACTED]

Tahun Rujukan / Bulan Rujukan: 2014 / April

Maklumat Lawatan

Tarikh Lawatan

Temujanji

Status Respon \*

Catatan

Nota: Bagi pertubuhan yang bertukar alamat, sila tukar alamat terlebih dahulu pada kod respon 74 (berpindah ke alamat lain di negeri sama) atau 75 (Berpindah ke negeri lain / pejabat operasi lain) sebelum tangkapan data pada kod respon yang lain.

18/04/2014 03:24:51 PM

Dikemaskini Oleh azizul.razak pada 18/04/2014

# EMAIL ALERT- Wrong survey

-----Original Message-----

From: Project NEWSS  
 Sent: Tuesday, 22 April, 2014 9:04 AM  
 To: Che Norma Murad; Manisah Othman; Pazlina Waty Che Pah; Masturah Ariffin; Ida Azlin Omar; Abu Suffian Abu Bakar; Kamsiah Ismail; Zulkifli Hassan; Rahayu Abdul Rahim; Che Mariani Che Anan; Ismail Mat Daud; Rosnehaidayati Abdul Rani; Nor Azreen Juma'ah; Muhammad Azhelry Yusof; Zunaidah Daud; Hazrinie Husin; Rahimah Mohammad; Yusmizan Hat; Noraniza Jamaluddin; Nurzeaty Zulkifli; Azlinda Azrai; Ruzian Ab. Rahman; Nor Shahida Jamil; Hayati Ramly; Nur Aziha Mansor @ Noordin; Jamaliah Jaafar; Wan Mohd Rizam Wan Abdullah; Mohd Fitri Ismail; Mohd Shah Hairy Shahrudin; Nur Dalila Zainal Abidin; Norzila Kadir; Nor Haslinda Che Muda;  
 Subject: NEWSS - Pertubuhan 000001032702 (MM205/2014/001) salah penyiasatan

Pegawai yang bertanggungjawab,

Pertubuhan [REDACTED] no. siri 000001032702 telah bertukar industri dari 25113 kepada 52340.

Sekian, terima kasih.

↑ ID and Status

<input type="checkbox"/>	000001032702	CA0086211	[REDACTED]	Mubin	SHAH B. ALI					
<input type="checkbox"/>	000001032702	CA0086211	[REDACTED]	Norasyikin Binti Abdul Mubin	FAIZAL HERMAN SHAH B. ALI	2014	April	50-Salah Penyiasatan	BBU	Selesai
<input type="checkbox"/>	000001032702	CA0086211	[REDACTED]	Norasyikin Binti Abdul Mubin	FAIZAL HERMAN SHAH B. ALI	2014	Mei	50-Salah Penyiasatan	BBU	Selesai

**National Enterprise-Wide Statistical Systems** Noor Azwa binti Ansar Isnin, 19 Januari 2015

ISSF Business Intelligence GIS Pengurusan Dokumen KMS

Menu: Laman Utama, Direktori Saya, Profil Banci / Penyiasatan, Pra Pengumpulan Data, Pengumpulan Data, Daftar Sampel Kes, Maklumat Kawalan Operasi, Prosesan Data, Penyebaran, Pensampelan, Rangka Pertubuhan / Enterpris, Rangka Isi Rumah, Laporan, Pengurusan Pengetahuan, Kod dan Klasifikasi, Rujukan Banci / Penyiasatan, Direktori Data, Metadata

**Maklumat Kawalan Operasi** Status: Selesai

Maklumat Kawalan Operasi: No. Siri: 000001032702, Nama Pendaftar: [REDACTED], Tahun Rujukan / Bulan Rujukan: 2014 / April

**Maklumat Lawatan**

Tarikh Lawatan, Temujanji, Status Respon \*, Catatan

Nota: Bagi pertubuhan yang bertukar alamat, sila tukar alamat terlebih dahulu pada kod respon 74 (berpindah ke alamat lain di negeri sama) atau 75 (Berpindah ke negeri lain / pejabat operasi lain) sebelum tangkapan data pada kod respon yang lain.

**Senarai Lawatan**

Lawatan	Tarikh	Status Respon	Catatan	Temujanji
Wrong Survey	28/02/2014	50-Salah Penyiasatan		

**Maklumat Lawatan**

Cara Terima \*: Kerja Luar, Status Sebelum: 50-Salah Penyiasatan  
 Tarikh Terima \*: 28/02/2014, Status Lain PPB  
 Data Anggaran Negeri:   
 Catatan:

	Data Semasa Industri 25113	Peratus Perbandingan (%)	Data Sebelum Industri 25113
Gaji (RM)		0.00	0
Bilangan Pekerja	1	0.00	1
Nilai Jualan (RM)			

16/04/2014 08:39:02 AM

Dikemaskini Oleh norlena pada 16/04/2014



Jabatan Perangkaan  
MALAYSIA

# MSBR QUALITY IMPROVEMENT SURVEY SYSTEM( eQIS) :Modernization in Quality Assurance

SYSTEM



## eQIS-(CURRENT)

**DATA SECURITY**



Information filled by respondent in eQIS system only can be access by Seksyen Pengurusan Registri Statistik member in BMP

**USER FRIENDLY**

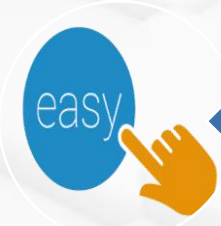

Respondent choose their business activity

**EFFICIENT IMPLEMENTATION**



Shorter work process

**SYSTEMATIC**



Information collected from the respondents are ready to be analyzed without involving long working procedure

**RECEIVE INFORMATION IN REAL TIME**



Feedback from respondents can be retrived directly with just one click

## BUSINESS SCREENING (PREVIOUS)

Information filled by respondents in insecure questionnaire e might be receive by third party

Respondents need to explain their business activity

Longer work process

Overload of work causing disorganized work process

Feedback from respondent only will be received by 7 working days

**VS**

# BUSINESS SCREENING FLOW-PREVIOUS

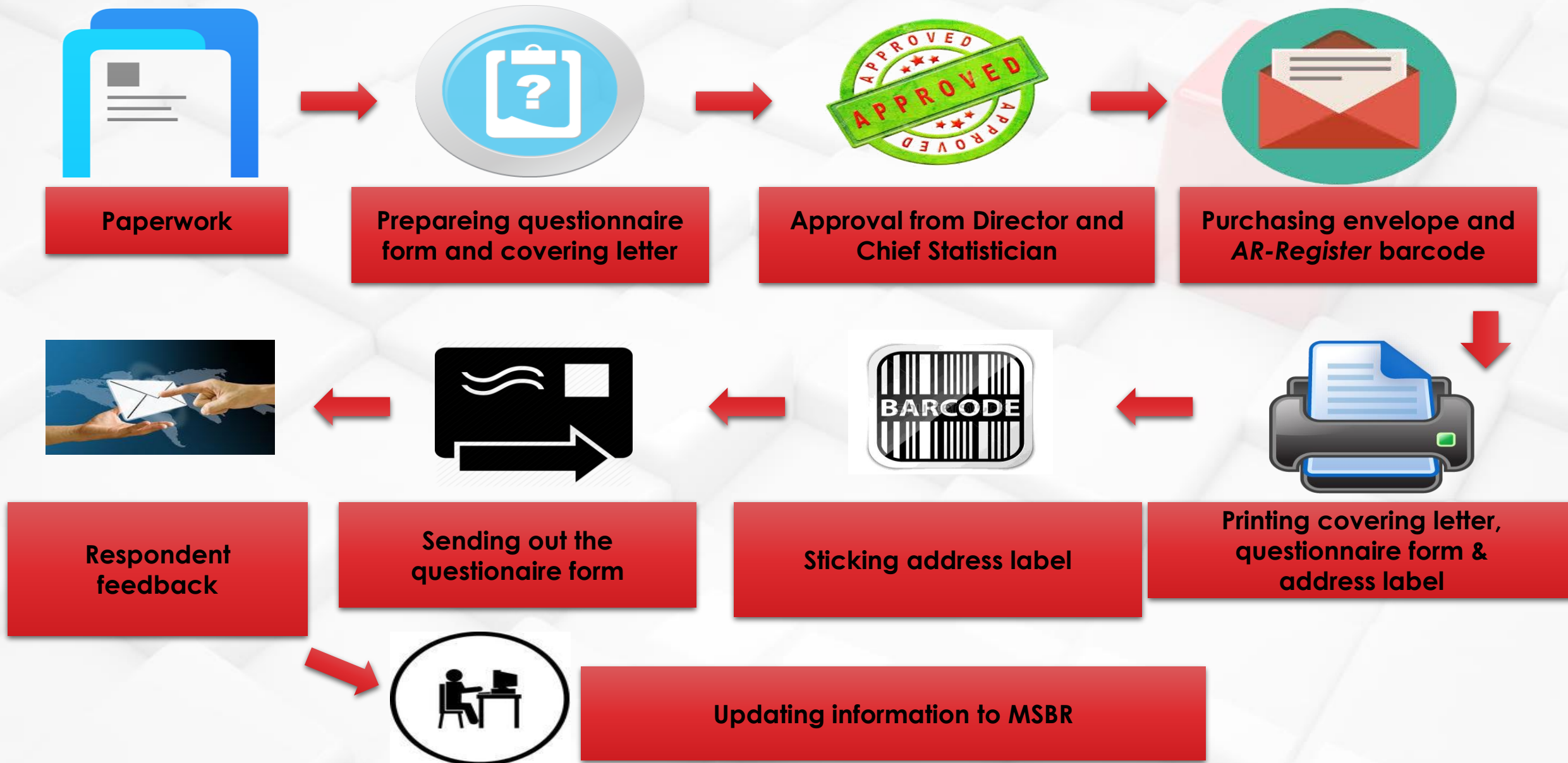

# Development of eQIS

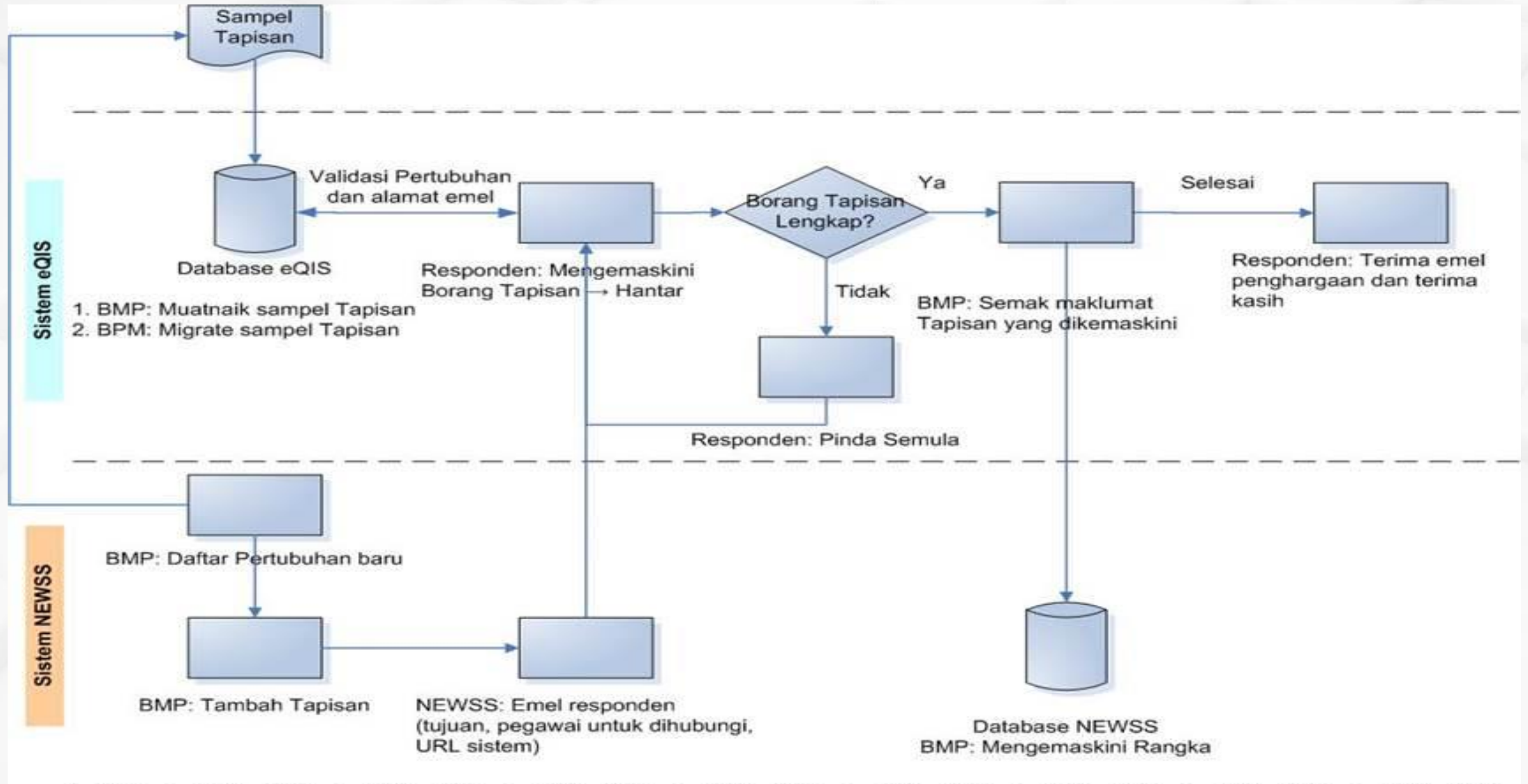

# OBJECTIVE

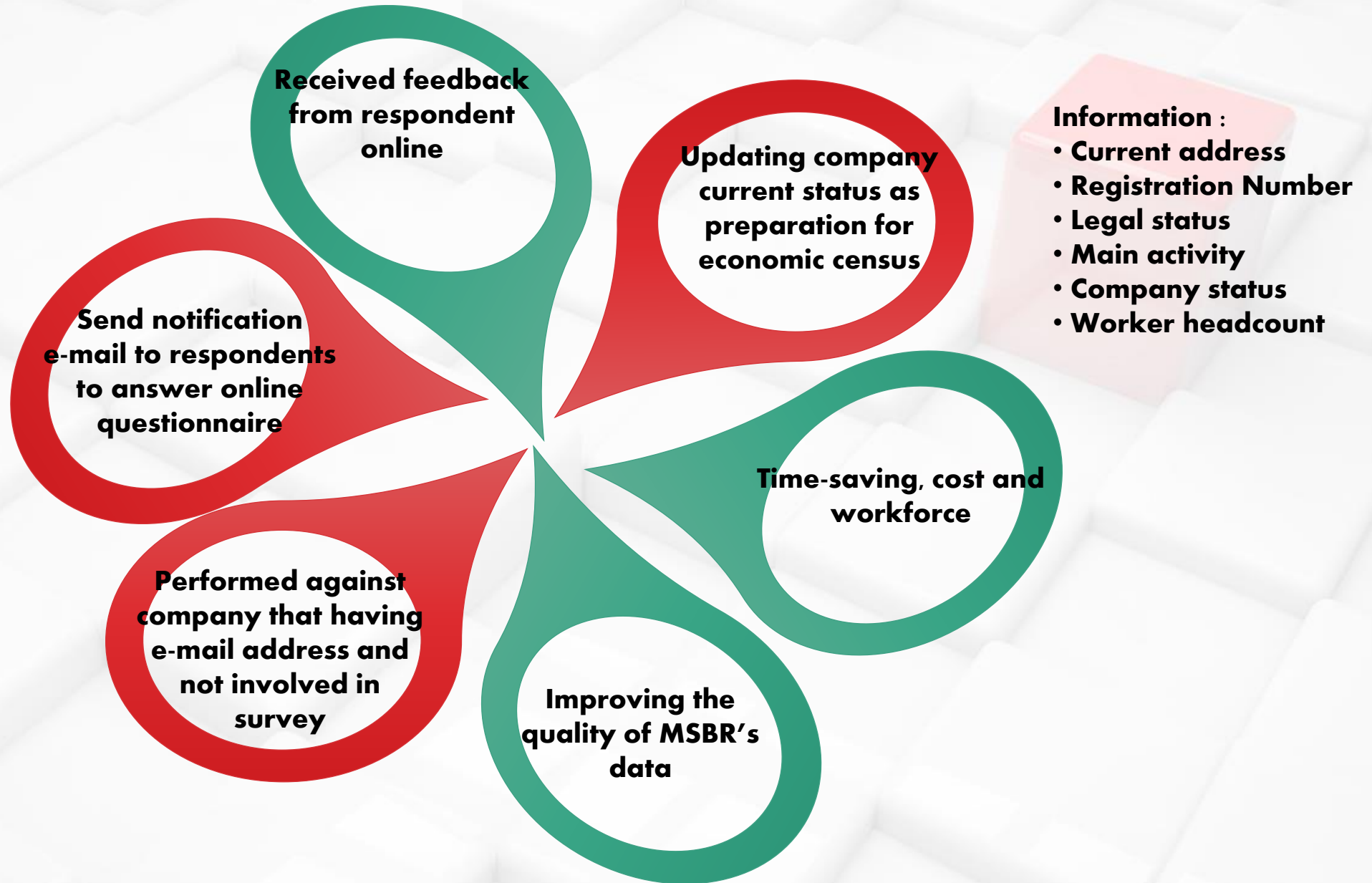

# eQIS FLOW

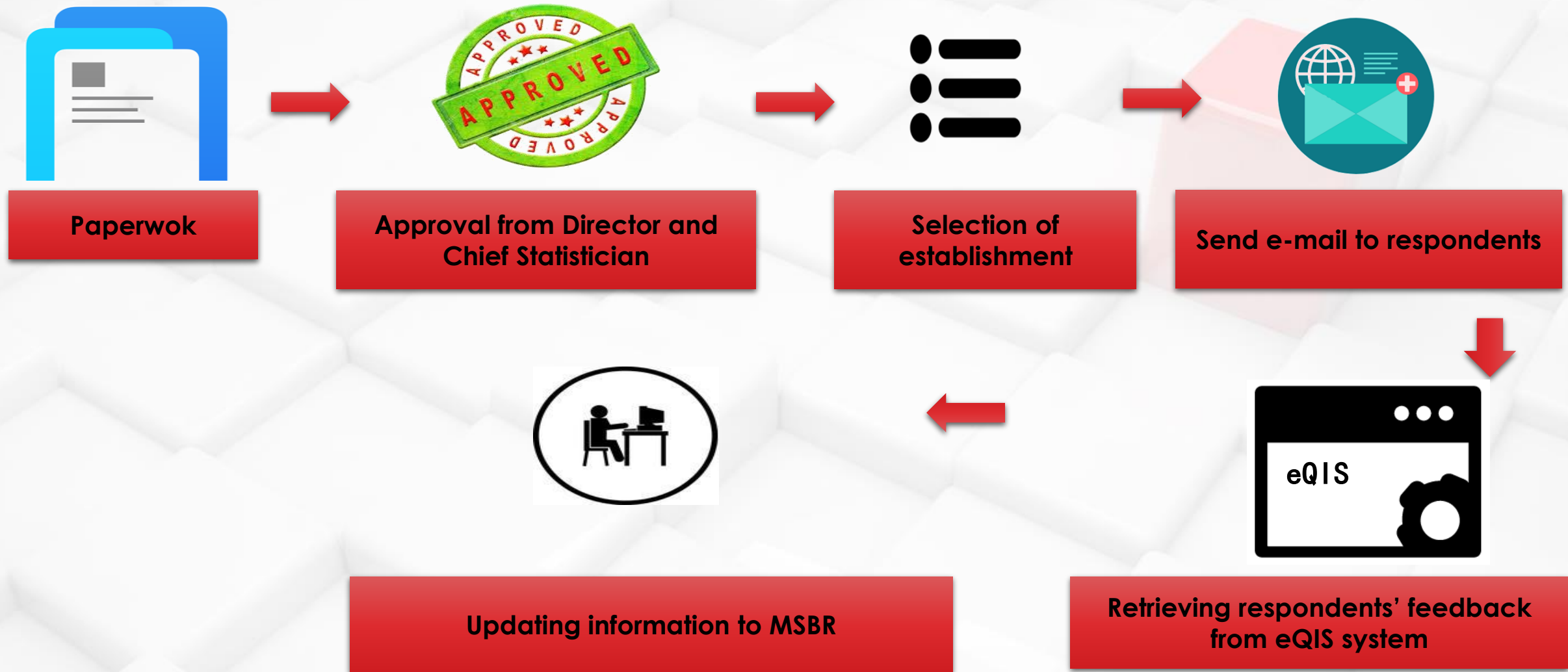

# INTERFACE of eQIS



**Penyiasatan Peningkatan Kualiti**  
**Malaysia Statistical Business Register (MSBR)**  
**Quality Improvement Survey (QIS)**

[Laman Utama](#) [Log Masuk](#)



## PENYIASATAN PENINGKATAN KUALITI MSBR

Jabatan Perangkaan Malaysia melaksanakan Penyiasatan Peningkatan Kualiti MSBR untuk mengumpul maklumat bagi mengemaskini pangkalan data Daftar Perniagaan.



## OBJEKTIF EQIS

Objektif utama pelaksanaan adalah untuk mengumpul maklumat mengikut peruntukan di bawah Akta Perangkaan, 1965 (Disemak-1989). Menurut Akta ini, kandungan soal selidik yang dibekalkan adalah SULIT dan tidak boleh dihebahkan kepada sesiapa atau mana-mana institusi di luar Jabatan ini.



## PERANAN JABATAN

Jabatan memainkan peranan sebagai agensi utama dalam bidang perangkaan ke arah sistem maklumat yang bermutu, berorientasikan pengguna dan bertepatan masa untuk pembentukan dasar perancangan pembangunan dan pentadbiran negara.

## HUBUNGI KAMI

Jabatan Perangkaan Malaysia  
Blok C6, Kompleks C,  
Pusat Pentadbiran Kerajaan Persekutuan,  
62514 Putrajaya

( U/P: Bahagian Metodologi dan Penyelidikan )  
No Telefon : 03-88857144  
No Faks : 03-88859245  
Emel : [qis@stats.gov.my](mailto:qis@stats.gov.my)

## PAPARAN TERBAIK

Paparan terbaik menggunakan Google Chrome, Mozilla Firefox dan Internet Explorer 9.0+ dengan resolusi 1366x768 atau yang lebih tinggi

## PAUTAN RINGKAS

# 1. EMEL NOTIFICATION



newss@stats.gov.my

To : abc@ymail.com

Cc : abc@stats.gov.my



Oct 23 at 3:26 PM



## **PENYIASATAN PENINGKATAN KUALITI MALAYSIA STATISTICAL BUSINESS REGISTER (MSBR)**

Dengan hormatnya saya merujuk kepada perkara di atas.

2. Sukacita dimaklumkan bahawa Jabatan Perangkaan Malaysia sedang dalam proses mengemaskini maklumat aktiviti perniagaan yang dijalankan oleh syarikat tuan/puan. Pengemaskinian ini penting sebagai asas kepada Jabatan Perangkaan Malaysia dalam melaksanakan banci/ penyiasatan ekonomi. Penyiasatan Peningkatan Kualiti MSBR (*MSBR Quality Improvement Survey*) ini dijalankan berdasarkan peruntukan di bawah Akta Perangkaan 1965 (Disemak 1989). Maklumat yang dibekalkan oleh tuan/puan adalah **SULIT (CONFIDENTIAL)** dan tidak akan didedahkan kepada mana-mana institusi.

3. Sehubungan itu, mohon kerjasama tuan/puan untuk melengkapkan maklumat ringkas mengenai syarikat/perniagaan tuan/puan melalui sistem eQIS. Sila klik pada link di bawah untuk pendaftaran.

[Klik Disini](#)



4. Bersama-sama ini disertakan manual penggunaan sistem eQIS untuk rujukan tuan/puan. Untuk makluman, maklumat yang diperoleh daripada tuan/puan ini akan menjadi input untuk pembentukan dasar dan polisi negara dan seterusnya akan memberi impak kepada rakyat Malaysia. Sokongan dan kerjasama tuan/puan didahului dengan ucapan terima kasih.

Sekian, terima kasih.

Kegunaan Pejabat : abc enterprise - 000000123456 , 2017/0000123E

**INI ADALAH CETAKAN KOMPUTER. TANDATANGAN TIDAK DIPERLUKAN**



**USER  
MANUAL**

## 2. CLICK 'BORANG' TO FILL IN COMPANY INFORMATION



### **PENYIASATAN PENINGKATAN KUALITI MSBR**

Jabatan Perangkaan Malaysia melaksanakan Penyiasatan Peningkatan Kualiti MSBR untuk mengumpul maklumat bagi mengemaskini pangkalan data Daftar Perniagaan.



### **OBJEKTIF EQIS**

Objektif utama pelaksanaan adalah untuk mengumpul maklumat mengikut peruntukan di bawah Akta Perangkaan, 1965 (Disemak-1989). Menurut Akta ini, kandungan soal selidik yang dibekalkan adalah SULIT dan tidak boleh dihebahkan kepada sesiapa atau mana-mana institusi di luar Jabatan ini.



### **PERANAN JABATAN**

Jabatan memainkan peranan sebagai agensi utama dalam bidang perangkaan ke arah sistem maklumat yang bermutu, berorientasikan pengguna dan bertepatan masa untuk pembentukan dasar perancangan pembangunan dan pentadbiran negara.

## **Panduan Mengisi Borang eQIS ?**

Penyiasatan ini dilaksanakan dibawah Akta Perangkaan 1965 (Disemak 1989). Seksyen 5 di bawah akta ini menghendaki mana-mana pertubuhan yang beroperasi di Malaysia untuk memberikan maklumat sebenar atau anggaran terbaik kepada Jabatan. Mengikut akta ini, kandungan soal selidik adalah sulit dan hanya angka agregat diterbitkan.

**BORANG** +

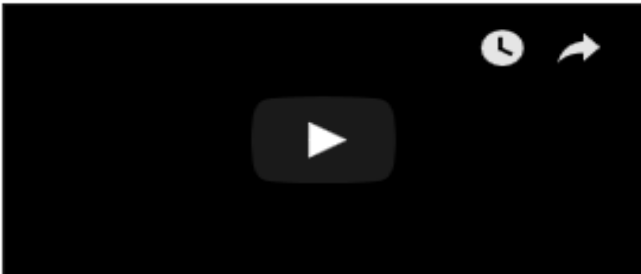



### 3. CLICK ID NO. TO START FILL IN THE SURVEY FORM

#### Senarai Borang eQIS

Search:

#	Nama Pendaftaran	Nama Perniagaan	Emel Responden	Rekod Status	No Pertubuhan
1	ERASHA ENTERPRISE		abc@ymail.com	Baru	<a href="#">000001868829</a>
2	FABIAN TRADING		abc@ymail.com	Baru	<a href="#">000001847909</a>
3	BUDS & BEES		abc@ymail.com	Baru	<a href="#">000000706883</a>
4	NUR AZRI GENERAL CONSTRUCTION		abc@ymail.com	Selesai	<a href="#">000001822293</a>

Showing 1 to 4 of 4 entries

Previous

1

Next

## 4. eQIS Form

Borang

STATUS: **Baru** NO TAPISAN: **2017/0000115E**

### 1. Nama Pendaftaran

ERASHA ENTERPRISE

### 2. Nama Perniagaan

### 3. Jenis Dan No. Pendaftaran (Boleh Diisi Melebihi 1:: Pengguna hanya boleh memilih salah satu sama ada No. ROB,ROC atau LLP)

Syarikat Suruhanjaya Malaysia(SSM) - ROC

2616

- V

Syarikat Suruhanjaya Malaysia(SSM) - ROB

MA0021258

- W

Syarikat Suruhanjaya Malaysia(SSM) - LLP

LLP0000104-FGN

Kumpulan Wang Simpanan Pekerja (KWSP)

801063918

Construction Industry Development (CIDB)

0120101210-SB131961

Jabatan Kastam Diraja Malaysia (MyGST)

000700334080

Sarawak Information System Sdn. Bhd (SAINS)

SBU/145/72

Lain-lain

### 4. Alamat Surat-Menyurat

Klik  untuk kemas kini alamat di bawah :

Alamat 1

KG. MENENGAH MENUMBOK

Alamat 2

Negeri

Bandar

MENUMBOK

Poskod

89760

### 5. No. Telefon

087-831426

(Contoh : 0388857000)

### 6. No. Fax

087-831426

(Contoh : 0388819999)

### 7. Emel Alternatif

### 8. Nama Pegawai Untuk Dihubungi

## 5. CLICK 'SIMPAN' OR 'SIMPAN & HANTAR' TO SAVE AND SUBMIT EQIS SURVEY FORM

11. Sila nyatakan taraf sah syarikat anda

Hak Milik Perseorangan

12. Sila nyatakan aktiviti utama pertubuhan ini \*

Perlombongan dan Pengkuarian

13. Pengkelasan aktiviti utama mengikut klasifikasi MSIC Search Engine Application \*

09102 - Perkhidmatan memadam kebakaran di lapangan minyak dan gas

14. Sekiranya aktiviti utama tidak disenaraikan, sila terangkan secara terperinci aktiviti utama yang dilaporkan di soalan 12

15. Bilangan pekerja :

2016:

3

2017:

4

SIMPAN

SIMPAN & HANTAR



STRATEGY

## QUALITY CHECKING ON MSBR

- Audit on address problem status for all State Office
- Once a year
- Limited cost

## KPI

- MSBR updated for at least 3 years

## MEETING & BRIEFING

- Committee Meeting on SBR with all State Office- Once a year



# CONCLUSION



**Manual  
Checks on  
accuracy,  
completeness**



**Range and  
consistency  
checking  
during data  
entry**



**Double  
entry and  
validation**



**Data  
analysis  
screening  
for outliers**

**THANK YOU**



**Welcoming 62<sup>nd</sup>  
ISI WORLD STATISTICS  
CONGRESS 2019**



**18 - 23 OGOS 2019 | KUALA LUMPUR**